

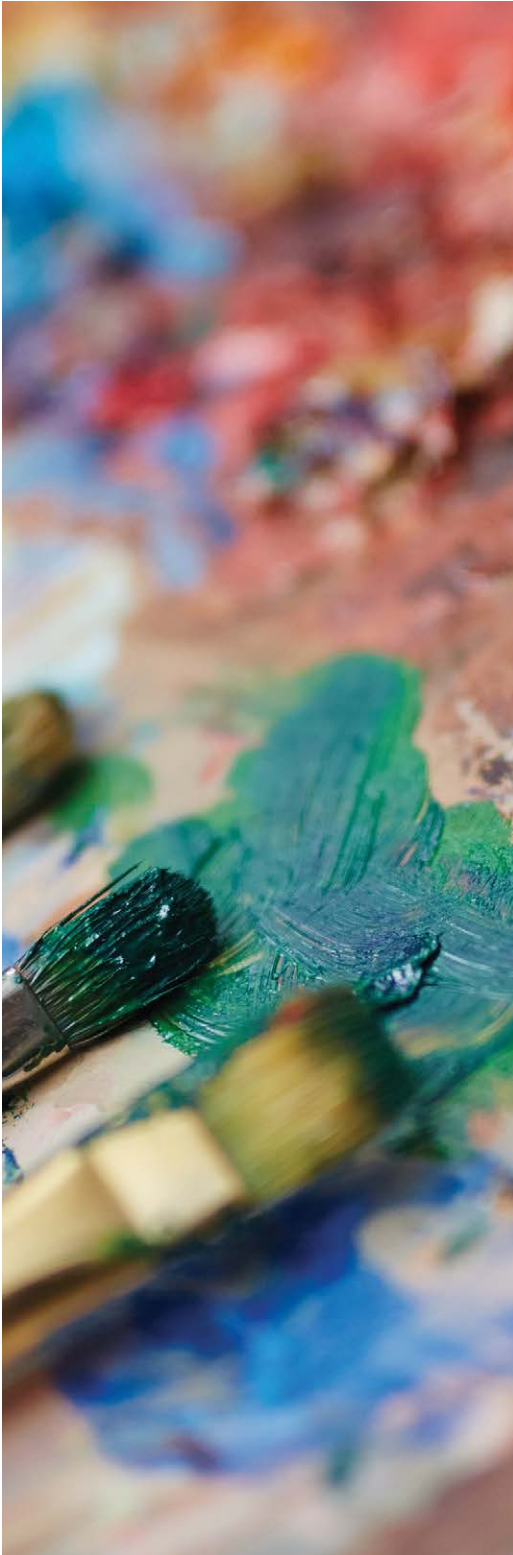

Hoja de puntuación de los jueces

Hoja de puntuación de los jueces



El trabajo ideal ejemplificará las siguientes cualidades:

1. Exhibe comprensión del lema.
2. Muestra **originalidad** y **creatividad** para ilustrar el lema o un aspecto del mismo.
3. Refleja **habilidad artística**.

Califiquen de 1 a 5, siendo **5 el más alto**. Los jueces pueden considerar el trabajo creativo y la descripción en el formulario de inscripción (si procede).

Trabajo # _____

Categoría del participante

(por ejemplo, edad/grado, escuela, parroquia, etc.): _____

Categoría del medio de expresión

(por ejemplo, pintura, ensayo, canción, etc.): _____

Título de la obra: _____

Comprensión del lema	1	2	3	4	5
Originalidad y creatividad	1	2	3	4	5
Habilidad artística	1	2	3	4	5

Puntaje total: _____

Comentarios: